Nê-hê-mi 8:10 142

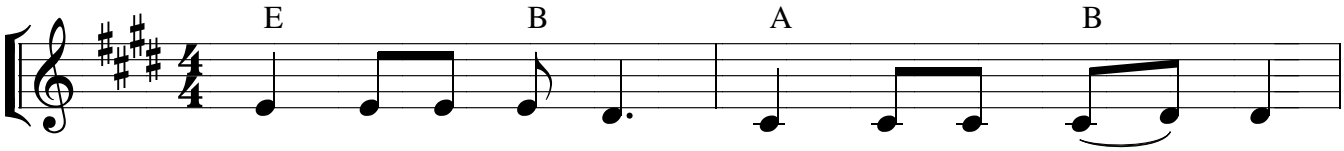

Thôi, đừng có buồn rầu. Đừng buồn - phiền mà chi
Thôi, đừng có buồn rầu. Đừng buồn - phiền mà chi

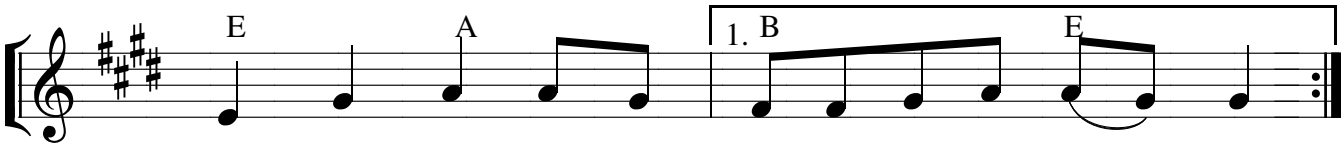

vì vui - vẻ Giê - hô - va là sức mới chúng ta
vì vui - vẻ Giê - hô...

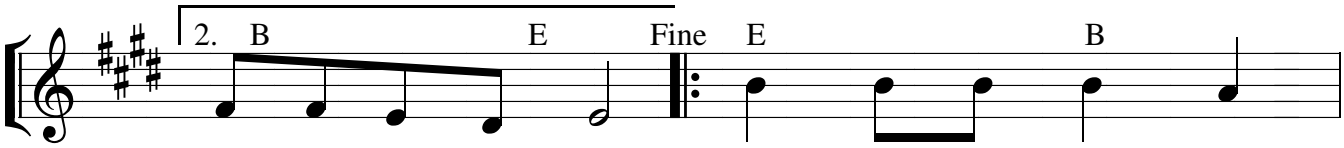

...va là năng lực ta Jê - sus: Đấng Sống! Chính
Jê - sus: Đấng Sống! Chính

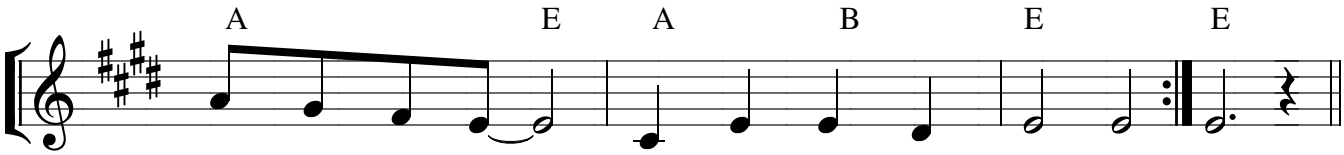

Chúa đã sống lại! Ngài luôn luôn ở trong ta!
Chúa đã sống lại! Ngài luôn ở cùng... ...ta.